domus

rivista mensile

MART • FONDO LUCIANO BALDESSARI • PALB 091

Direzione Gio Ponti

Redazione Lisa Licitra Ponti
Enrichetta Ritter
Mario Tedeschi

Editore Gianni Mazzocchi

368 *luglio n. 7 / 1960*

Le Corbusier a La Chaux de Fonds

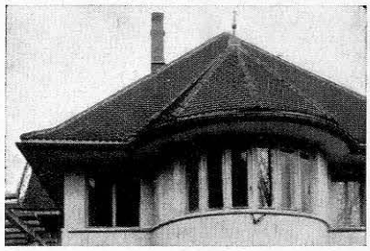

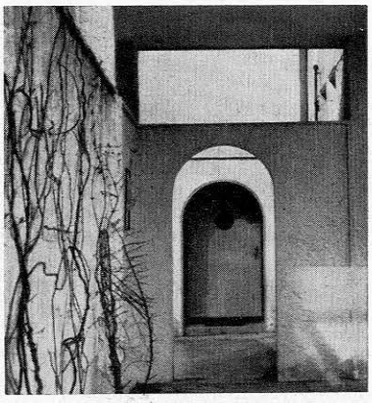

La prima casa che Le Corbusier costruì a La-Chaux-de-Fonds, suo luogo di nascita, è questa, per i suoi genitori (laboratorio del padre nel seminterrato, salotto e sala di musica per la madre al piano rialzato) costruita intorno al 1913: la rievochiamo poichè in questo numero è pubblicata (pag. 9-22) la seconda casa di Le Corbusier a La Chaux-de-Fonds, del 1916, della quale ora Mangiarotti e Morassutti, architetti, hanno risistemato gli interni.

Che cosa è cambiato a Londra?	1	Gillo Dorfles
Case a Richmond, Inghilterra	3	James Stirling, James Gowan, arch.tti
In una villa di Le Corbusier a La Chaux de Fonds	9	A. Mangiarotti, B. Morassutti, arch.tti
Mobili antichi in una casa moderna	23	Ignazio Gardella, arch.
All'ultimo piano con la vista del lago	31	Ico e Luisa Parisi, arch.tti
La Wo-De-Co 1960 a Tokyo	39	rassegna
Edizioni d'arte	40	rassegna
Munari alla " scoperta del quadrato "	41	un nuovo libro
Casa prefabbricata, in alluminio e legno	45	Romolo Donatelli, arch.
Dalla Svezia i vetri d'arte di Monica Morales-Schildt	51	rassegna
Gioia	52	tempere
Nuovi libri	53	recensioni
Notiziario delle antichità	54	rassegna
Al Concorso Vis Securit-Domus 1959	57	progetti premiati
Un centro per lo sport, a Milano	60	Arturo Belloni, Gemma Skof, arch.tti

In copertina: **Arno Hammacher: composizione fotografica**

Fuori testo: Il bando del III Concorso Ducotone
Il bando del Concorso Vis Securit Domus 1960

Redazione Milano, via Monte di Pietà 15 - Tel. 864080

Amministrazione abbonamenti e pubblicità Editoriale Domus S.A.
Milano, via Monte di Pietà 15
telefoni 870741-2-3-4 - 890112

AVVERTIMENTO **Esistono società, imprese o ditte che comprendono nella loro denominazione la parola latina "DOMUS,,. Tutte queste iniziative NON hanno alcun legame, alcun interesse in comune con la rivista DOMUS nè con la Società Editoriale DOMUS. Nessuna garanzia, nessun avallo morale o materiale viene pertanto dato dalla rivista DOMUS a queste inizia-**